第41回全国高等学校選抜バドミントン大会近畿予選

12月24日(月)～26日(水)　滋賀県立体育館

男子学校対抗（BT）

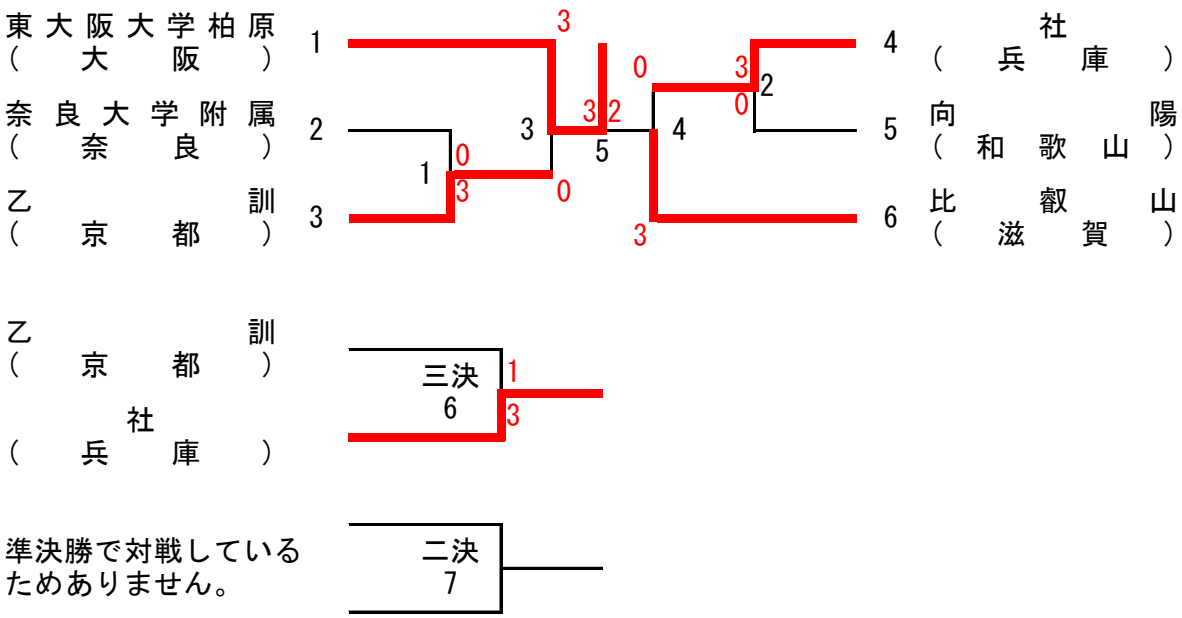

準決勝で対戦しているためありません。

東大阪大学柏原高校(大阪)と比叡山高校(滋賀)が3月に北九州市で行われる全国高校選抜バドミントン大会に出場します。

女子学校対抗（GT）

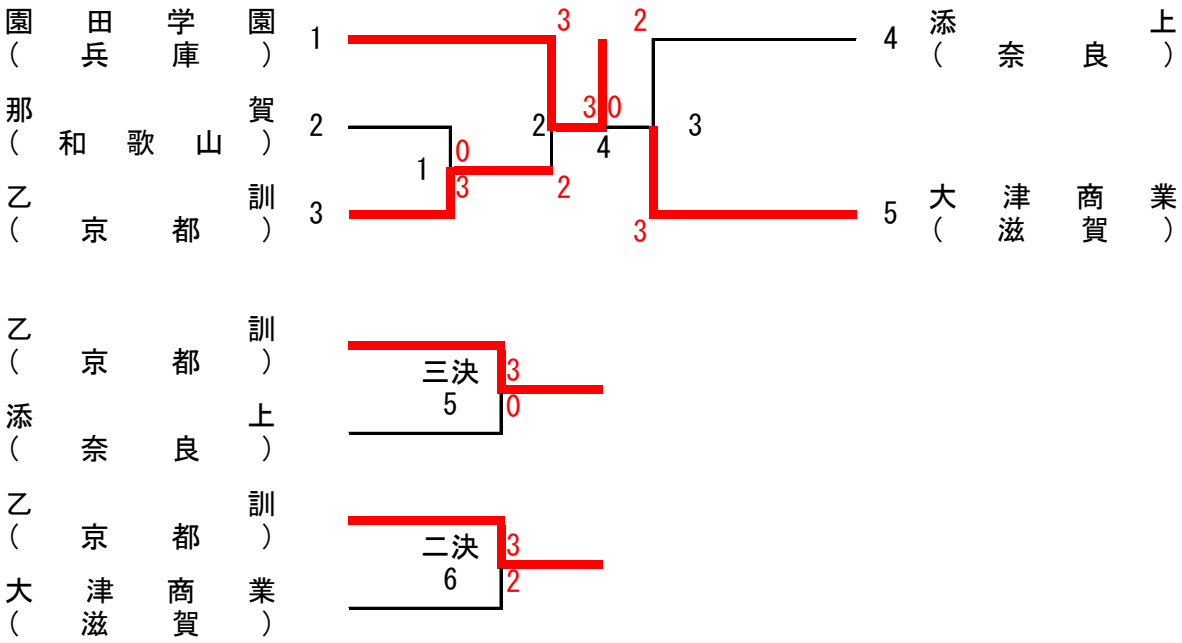

園田学園高校(兵庫)と乙訓高校(京都)が3月に北九州市で行われる全国高校選抜バドミントン大会に出場します。

第41回全国高等学校選抜バドミントン大会近畿予選

12月24日(月)～26日(水)　滋賀県立体育館

男子ダブルス（BD）

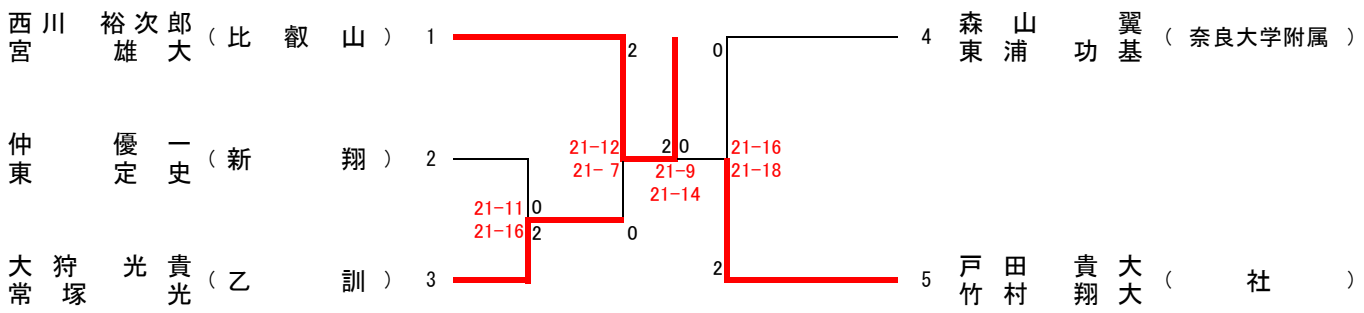

西川　裕次郎・宮　雄大組(比叡山高校)が3月に北九州市で開催される全国高校選抜バドミントン大会に出場します。

女子ダブルス（GD）

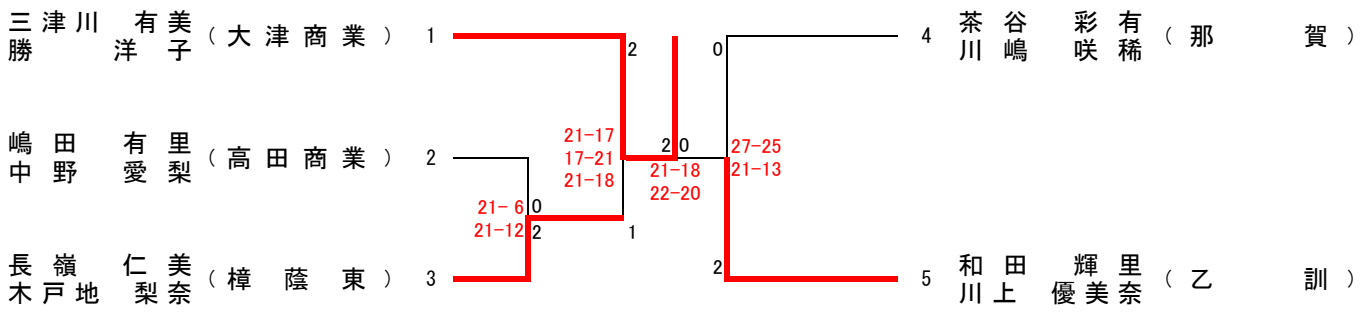

三津川　有美・勝　洋子組(大津商業高校)が3月に北九州市で開催される全国高校選抜バドミントン大会に出場します。

男子シングルス（BS）

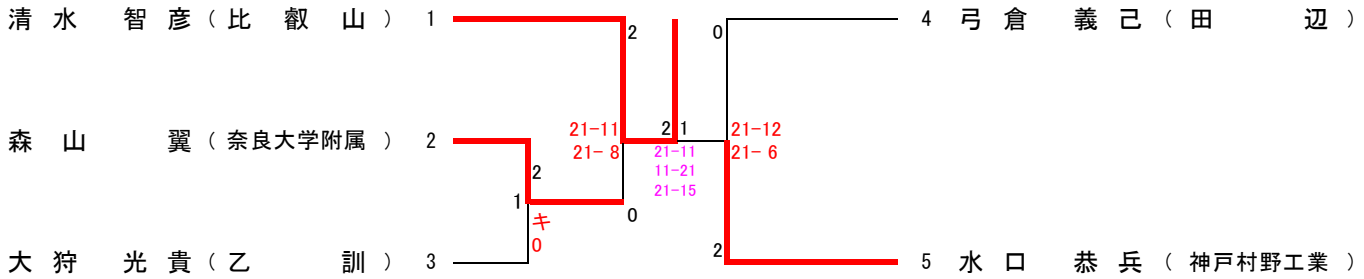

清水　智彦(比叡山高校)が3月に北九州市で開催される全国高校選抜バドミントン大会に出場します。

女子シングルス（GS）

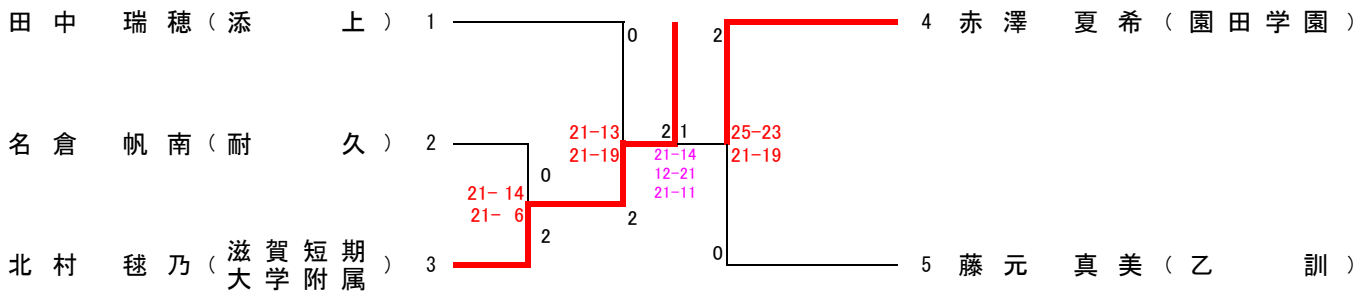

北村　毬乃(滋賀短期大学附属高校)が3月に北九州市で開催される全国高校選抜バドミントン大会に出場します。

第41回全国高等学校選抜バドミントン大会近畿予選

12月24日(月)～26日(水)　滋賀県立体育館

ダブルス試合結果　【男子】

試合番号	選手名	学校名	スコア				選手名	学校名		
1	大狩　光貴 常塚　　光	乙訓	2	21 － 11 21 － 16 －	0		仲　　優一 東　　定史	新翔	開始時刻 終了時刻 試合時間	10:00 10:30 30分
2 準決勝	西川　裕次郎 宮　　雄大	比叡山	2	21 － 12 21 － 7 －	0		大狩　光貴 常塚　　光	乙訓	開始時刻 終了時刻 試合時間	11:05 11:24 19分
3 準決勝	戸田　貴大 竹村　翔大	社	2	21 － 16 21 － 18 －	0		森山　　翼 東浦　功基	奈良大学 附属	開始時刻 終了時刻 試合時間	11:06 11:31 25分
4 決勝	西川　裕次郎 宮　　雄大	比叡山	2	21 － 9 21 － 14 －	0		戸田　貴大 竹村　翔大	社	開始時刻 終了時刻 試合時間	12:05 12:33 28分

ダブルス試合結果　【女子】

試合番号	選手名	学校名	スコア				選手名	学校名		
1	長嶺　仁美 木戸地　梨奈	樟蔭東	2	21 － 6 21 － 12 －	0		嶋田　有里 中野　愛梨	高田商業	開始時刻 終了時刻 試合時間	10:07 10:33 26分
2 準決勝	三津川　有美 勝　　洋子	大津商業	2	21 － 17 17 － 21 21 － 18	1		長嶺　仁美 木戸地　梨奈	樟蔭東	開始時刻 終了時刻 試合時間	11:04 11:54 50分
3 準決勝	和田　輝里 川上　優美奈	乙訓	2	27 － 25 21 － 13 －	0		茶谷　彩有 川嶋　咲稀	那賀	開始時刻 終了時刻 試合時間	11:08 11:44 36分
4 決勝	三津川　有美 勝　　洋子	大津商業	2	21 － 18 22 － 20 －	0		和田　輝里 川上　優美奈	乙訓	開始時刻 終了時刻 試合時間	12:20 12:50 30分

シングルス試合結果　【男子】

試合番号	選手名	学校名	スコア				選手名	学校名		
1	森山　　翼	奈良大学 附属	2	－ キ － ケ － ン	0		大狩　光貴	乙訓	開始時刻 終了時刻 試合時間	
2 準決勝	清水　智彦	比叡山	2	21 － 11 21 － 8 －	0		森山　　翼	奈良大学 附属	開始時刻 終了時刻 試合時間	10:44 11:11 27分
3 準決勝	水口　恭兵	神戸 村野工業	2	21 － 12 21 － 6 －	0		弓倉　義己	田辺	開始時刻 終了時刻 試合時間	10:45 11:04 19分
4 決勝	清水　智彦	比叡山	2	21 － 14 12 － 21 21 － 15	1		水口　恭兵	神戸 村野工業	開始時刻 終了時刻 試合時間	11:46 12:45 59分

シングルス試合結果　【女子】

試合番号	選手名	学校名	スコア				選手名	学校名		
1	北村　毬乃	滋賀短期 大学附属	2	21 － 14 21 － 6 －	0		名倉　帆南	耐久	開始時刻 終了時刻 試合時間	9:47 10:11 24分
2 準決勝	北村　毬乃	滋賀短期 大学附属	2	21 － 13 21 － 19 －	0		田中　瑞穂	添上	開始時刻 終了時刻 試合時間	10:50 11:17 27分
3 準決勝	赤澤　夏希	園田学園	2	25 － 23 21 － 19 －	0		藤元　真美	乙訓	開始時刻 終了時刻 試合時間	10:45 11:24 39分
4 決勝	北村　毬乃	滋賀短期 大学附属	2	21 － 14 12 － 21 21 － 11	1		赤澤　夏希	園田学園	開始時刻 終了時刻 試合時間	11:51 12:41 50分